



## ■ Projektträger



Soziale Innovation GmbH  
Deutsche Straße 10  
44339 Dortmund  
[www.soziale-innovation.de](http://www.soziale-innovation.de)

### Ansprechpartnerin:

Anke Metzen  
Telefon: 0231 / 88 08 64 15  
[metzen@soziale-innovation.de](mailto:metzen@soziale-innovation.de)

Wenn Sie Interesse an unseren Angeboten haben, wenden Sie sich bitte an uns. Gerne beantworten wir Ihre Fragen und stimmen mit Ihnen Termine und konkrete Inhalte ab.

Auf unserer Homepage finden Sie weitere Informationen sowie Termine betriebsübergreifender Veranstaltungen.

## ■ Projektpartner



Das Transferprojekt  
"Familienfreundliche Arbeitszeiten in der Zeitarbeit"  
wird gefördert von:

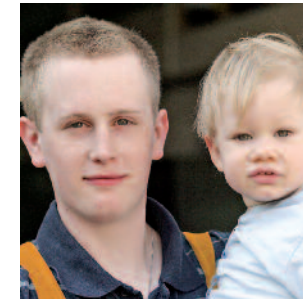

### Transferprojekt

# Familienfreundliche Arbeitszeiten in der Zeitarbeit





## ■ Das Projekt

Alle sprechen von den Vorteilen familienfreundlicher Arbeitszeiten. Für Beschäftigte sind sie der Dreh- und Angelpunkt zur besseren Vereinbarkeit von Beruf und Familie. Unternehmen können mit entsprechenden Angeboten qualifizierte Beschäftigte gewinnen und binden sowie ihre Wettbewerbsfähigkeit verbessern.

Dies gilt auch für Zeitarbeitsunternehmen! Im Vorgängerprojekt „Familienfreundliche Arbeitszeiten in der Zeitarbeit“ haben Zeitarbeitsunternehmen Ansätze und konkrete Modelle für eine familienfreundliche Ausgestaltung der Arbeitszeiten externer Mitarbeiter/innen entwickelt und umgesetzt.

Diese praktischen Erfahrungen machen wir nun interessierten Akteuren/innen der Zeitarbeitsbranche zugänglich. Im Rahmen des aktuellen Transferprojekts werden wir

- über Ansatzpunkte und umgesetzte Modelle informieren,
- praktikable Wege zur Entwicklung und Einführung familienfreundlicher Arbeitszeiten aufzeigen und
- interessierte Unternehmen individuell bei der Entwicklung erster betriebsspezifischer Lösungen unterstützen.

## ■ Unsere Angebote

### Infoveranstaltungen

Informieren Sie sich zum Thema familienfreundliche Arbeitszeiten: Wir zeigen die Vorteile für Unternehmen und Beschäftigte auf, stellen Ihnen erprobte Modelle vor, berichten über konkrete Praxiserfahrungen und zeigen Umsetzungswege auf.

**Zielgruppe: Zeitarbeits-, Kundenunternehmen**

### Seminare

Erweitern Sie Ihre Kompetenzen im Bereich der Arbeitszeitgestaltung, um qualifizierte und motivierte Beschäftigte für Ihr Unternehmen zu gewinnen: Wir bieten Ihnen in den Seminaren (Inhouse oder betriebsübergreifend) vertiefende Informationen zu familienfreundlichen Arbeitszeiten in der Zeitarbeit.

**Zielgruppe: Disponenten/innen in Zeitarbeitsunternehmen, Personalverantwortliche in Kundenunternehmen**

### Transfer-Starthilfen

Starten Sie im eigenen Unternehmen: Wir unterstützen Sie vor Ort, konkrete Ansätze zur familienfreundlichen Gestaltung der Arbeitszeit für externe Beschäftigte zu erarbeiten und geben Tipps für die Umsetzung.

**Zielgruppe: Zeitarbeitsunternehmen mit ihren Kundenunternehmen**

### Innerbetriebliche Transfers

Verankern Sie erfolgreiche Modelle: Unternehmen mit Vorerfahrungen beim Thema familienfreundliche Arbeitszeitgestaltung werden dabei unterstützt, Arbeitszeitmodelle weiterzuentwickeln und im Unternehmen nachhaltig zu verankern.

**Zielgruppe: Zeitarbeitsunternehmen mit ihren Kundenunternehmen**

### Handlungshilfe

Tipps zum Nachlesen: In Form einer Broschüre erhalten Sie Informationen zur Gestaltung des Einführungsprozesses familienfreundlicher Arbeitszeiten. Die einzelnen Umsetzungsschritte werden unter besonderer Berücksichtigung der drei Akteure in der Zeitarbeit – Zeitarbeitsunternehmen, Kundenunternehmen, Zeitarbeitskräfte – erläutert.

**Zielgruppe: Zeitarbeits-, Kundenunternehmen**

### Orientierungshilfe

Sie sind Zeitarbeitskraft und interessieren sich für familienfreundliche Arbeitszeiten? Unsere Orientierungshilfe bietet Ihnen Antworten auf häufig gestellte Fragen zu diesem Thema.

**Zielgruppe: Zeitarbeitskräfte, Arbeitslose und Arbeitssuchende**

